



**KSBMB**

Korean Society for Biochemistry and Molecular Biology

# 2026 KSBMB

Korean Society for Biochemistry and Molecular Biology

2026년도 생화학분자생물학회  
국제학술대회

2026. **5. 27-29**,  
Convention Hall, BEXCO

**사업안내**  
**Bio-Exhibition**



**KSBMB**  
Korean Society for Biochemistry and Molecular Biology

# 2026 KSBMB

## CONTENTS

### 사업안내 Bio-Exhibition

인사말	3
국제학술대회 안내	4
Plenary Lecture	5
전시회 안내	6
공식협력사	10
후원 및 광고	11
워크샵	14

#### 부록

장소	15
학회 소개	17
국제학술지 및 기타 정기간행물 소개	19





## 2026년 생화학분자생물학회 사업을 소개합니다.

존경하는 협력사 대표 여러분께,

항상 학회의 든든한 파트너로 함께해 주심에 깊이 감사드립니다. 여러분의 변함없는 관심과 지원 덕분에 학회는 지속적으로 성장해왔고, 앞으로도 상호발전을 이루어가길 진심으로 기대합니다.

우리 학회는 1948년 '대한생화학회'로 출범하여, 1967년 설립된 '한국생화학분자생물학회'와 2010년 통합을 통해 현재의 생화학분자생물학회(KSBMB)로 도약했습니다. 그간 2만 1천여 회원과 협력사 여러분의 헌신으로 국내 생화학·분자생물학 분야의 수많은 인재를 배출했으며, 이제는 의생명과학을 선도하는 글로벌 학회로 자리매김하고 있습니다. 회원을 대표하여 협력사에 깊이 감사의 말씀을 전합니다.

KSBMB는 국내에서 가장 오랜 역사를 지닌 학술단체로서, 생화학 및 분자생물학의 학문 발전과 사회 공헌을 통해 과학기술 진흥과 인류 건강 증진에 기여하는 것을 목표로 합니다. 빠르게 진화하는 의생명과학 연구에 인공지능과 바이오 빅데이터 등 새로운 기술을 접목하는 일은 더 이상 선택이 아닌 필수입니다. 이 과정에서 협력사의 역할은 그 어느 때보다 중요하며, 학회의 성장과 회원 역량 강화에 있어 여러분은 가장 신뢰할 수 있는 동반자입니다.

주요 연례행사인 2026 KSBMB International Conference는 2026년 5월 27-29일, 부산 벡스코(BEXCO)에서 개최됩니다. 슬로건은 "From Molecules to Megabytes: AI and Big Data Transforming Life Science"로, 인공지능과 바이오 빅데이터가 이끄는 라이프사이언스의 대전환을 함께 모색하고자 합니다. 학회는 글로벌 이슈에 선도적으로 대응하고, 산업·학계·의료계가 함께 해법을 제시하는 장을 마련하겠습니다.

아울러 2026년에는 1월 동계학술대회를 시작으로 설악·보문·유달학술대회, 대한기초의학 학술대회를 차례로 개최하여 다양한 수준의 학술 교류를 활성화하겠습니다. 학회 산하 5개 지역 분회와 10개 학술 분과는 연중 활발한 활동을 이어가며, 연수강좌와 과학 대중화 사업을 통해 학문적 저변을 더욱 확대하겠습니다. 학회의 모든 프로그램이 협력사 여러분의 연구·사업에도 실질적 도움이 되도록 긴밀히 소통하겠습니다.

이 모든 성과는 회원과 협력사, 유관기관의 관심과 참여 없이는 불가능합니다. 우리나라 의생명과학의 국제적 위상을 한층 더 높이고, 생명과학·생화학의 미래를 함께 그려가기 위해 학회의 든든한 파트너인 협력사 여러분과 끝까지 동행하겠습니다.

2026년에도 협력사 여러분과 함께 더 나은 학회를 만들어가길 기대하며, 여러분 모두의 건강과 행복을 기원합니다.

감사합니다.

생화학분자생물학회 2026년도 회장  
**박웅양**

2026 KSBMB

학술대회 개요

대회명	2026년도 생화학분자생물학회 국제학술대회
일 시	2026년 5월 27일(수) - 29일(금)
장 소	부산 벅스코 컨벤션홀
회의주제	From Molecules to Megabytes: AI and Big Data Transforming Life Science
공식언어	English
참가규모	국내외 약 2,500명 예상
프로그램	<ul style="list-style-type: none"> <li>· 세계 저명 학자들의 기초강연(Plenary Lectures)</li> <li>· 생명과학 및 임상응용 분야를 포괄하는 20개 분야의 심포지엄(Symposium)</li> <li>· 1,000여 편의 포스터 발표</li> <li>· Young Scientist Program</li> <li>· Bio-Exhibition</li> <li>· Workshop</li> <li>· Spotlight Session</li> <li>· 학회 행사 개최</li> </ul>

행사 사진



▲ Exhibition

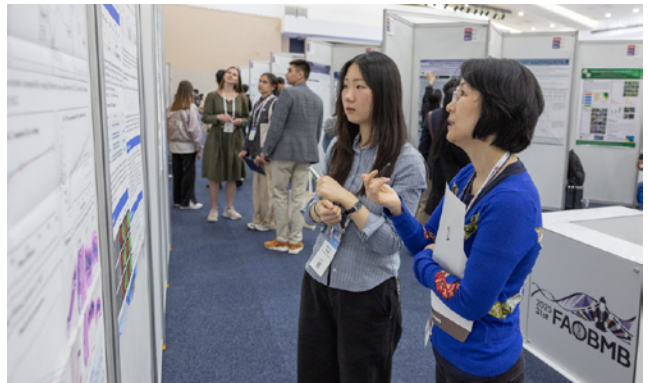

▲ Poster



▲ Seminar



▲ Workshop

# 2026 KSBMB 사업안내

## Plenary Lectures



PL1

**Prof. Shyam Prabhakar**  
A-STAR, Singapore

Genetics and Genomics

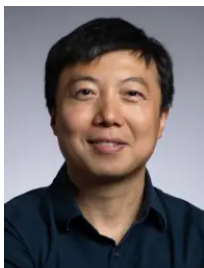

PL2

**Prof. Bo Wang**  
University of Toronto, Canada

Bioinformatics and Systems Biology



PL3

TBA

Ilchun Award Winner



PL4

**Prof. Michael Karin**  
University of California San Diego, USA

Metabolism



PL5

**Prof. Peter Tontonoz**  
University of California Los Angeles, USA

Metabolism



PL6

**Prof. Gou-Young Koh**  
KAIST/IBS, Korea

Cell Physiology and Development

## 전시회 개요

기 간	(전시) 2026년 5월 27일(수) - 29일(금) 09:00-16:00 (설치) 2026년 5월 26일(화) [독립부스] 09:00-19:00 / [기본조립부스] 16:30-19:00 (철거) 2026년 5월 29일(금) 18:00-21:00
장 소	부산 벡스코 컨벤션홀
신청기간	2025년 11월 3일(월) - 2026년 2월 27일(금)
전시품목	의·생명과학과 관련된 전시품
규 모	151 부스
부스배정	온라인 선착순으로 하되, 공식협력사와 부스규모 순으로 우선권 부여
신청방법	학회 홈페이지(www.ksbmb.or.kr) 접속 ▶ 전시/후원 ▶ 전시 신청

## 부스 참가비

(단위: 원, 부가세 별도)

분류	독립부스	기본조립부스
1부스	3,100,000	3,600,000
2부스	5,600,000	6,500,000
3부스	8,000,000	9,200,000
4부스	10,000,000	11,500,000
5부스	11,600,000	13,500,000
6부스	13,000,000	15,100,000

\* 6부스 이상 참가 시, 문의 요망

\* 다부스 신청 시, 보다 많은 혜택이 있는 공식협력사 패키지를 검토 바랍니다.

## 부스 참가비 납입 조건

- 1) 전시자는 참가비의 50%에 해당하는 계약금을 참가신청서 제출 후 7일 이내, 잔금 50% 및 부대시설 금액은 2026년 3월 27일(금) 까지 주최자에게 납부하여야 합니다.
- 2) 전시자가 참가비를 지정된 기한 내 납부치 않을 경우 주최자는 참가계약을 해지할 수 있으며, 이 경우 전시자는 이미 납부한 참가비에 대하여 계약 반환을 청구할 수 없습니다.
- 3) 납부계좌 : 수협은행, 1010-1183-5782, (사법) 생화학분자생물학회



## 부스 장치 안내

### 독립부스 - 면적만 제공

#### 기본 제공 사항

- 규격 : 3×2m(W×D) 공간, 부스 제한 높이는 최대 4m
- 전기 : 1kw, 콘센트 220v(2구) 1개 제공

#### 별도 신청 시 제공 사항

- 테이블 : 듀라테이블(1,830×750×730mm/W×D×H)1개
- 테이블보 : 곤색 1매
- 의자 : 접의자 2개(검정, 쿠션)
- 파이텍스(바닥보호재)



### 기본조립부스 - 면적&기본장치 포함

#### 기본 제공 사항

- 규격 : 3×2×2.5m(W×D×H) 공간과 옥타&패널 시스템 부스
- 간판 : 로고+업체 영문 상호(2,930×400mm)
- 조명 : 스포트라이트 3구
- 전기 : 1kw, 콘센트 220v(2구) 1개 제공
- 테이블 : 듀라테이블(1,830×750×730mm/W×D×H)1개
- 테이블보 : 곤색 1매
- 의자 : 접의자 2개(검정, 쿠션)
- 파이텍스(바닥보호재)

※ 익스텐션 코드와 장식부착물 등은 필요에 따라 자체 준비



## 기타 부대시설비

(부가세 포함)

내역	단가	비고
바코드 단말기+노트북 세트	240,000원	바코드나 QR코드 스캔을 이용한 방문자 정보를 수집 실시간 데이터 확인 및 엑셀 정보 제공
유선랜	84,700원/port	안전한 인터넷 이용을 위해서는 유선랜을 권장함
전기	49,500원/kW	기본 제공 사항 외 추가 시 신청

## 부스 참가 혜택

- 21,000여명의 학회 회원에게 홈페이지 및 웹진 등 온라인 매체를 통한 다양한 홍보 지원
- 전시 참가 업체의 Company Index를 프로그램 북에 반영
- 기본조립부스 신청 업체에게는 로고+영문 상호간판을 제공
- 1부스당 전력 1kW, 콘센트 220 V (2구) 1개가 기본 제공
- 식비 : 1부스당 3만원 제공 예정
- 주차권 : 1~2 부스일 경우 종일 주차권 2매, 3~4부스일 경우 종일 주차권 4매를 제공

## 전시 및 포스터 발표 배치도

### [1F 세션 & 포스터 & 전시]

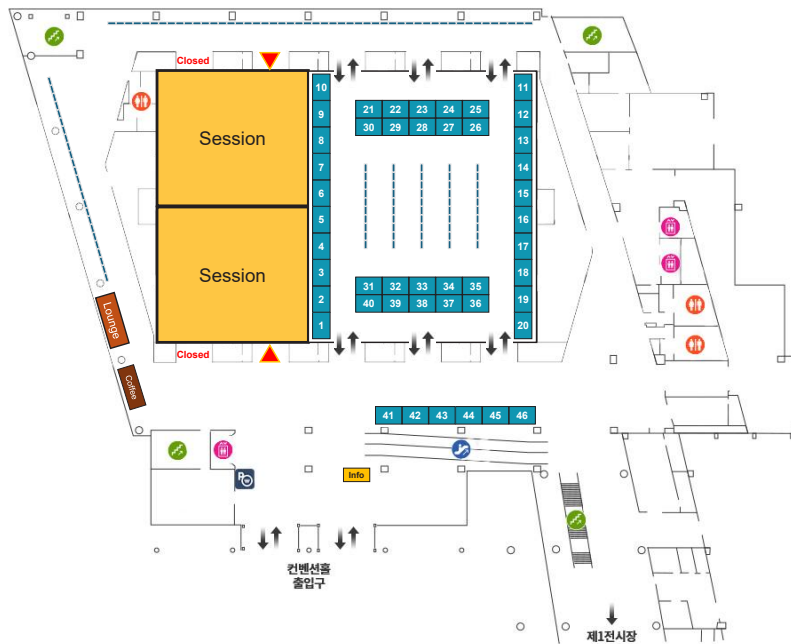

### [2F 세션 & 포스터 & 전시]



\*상기 도면은 사정상 변경될 수 있습니다.

[3F 포스터 & 전시]



\*상기 도면은 사정상 변경될 수 있습니다.

## 공식협력사

분류	세부내용	Diamond	Star	Platinum	Gold	Silver
학술대회 안내 메일링	동계/국제/설악/연수강좌/보문/유달학술대회 (고정 상품)	○	○	○	○	○
홈페이지 배너광고	배너 B(Gold 등급 고정 상품)	12개월	12개월	6개월	6개월	
학술대회 공식 홈페이지 배너 광고	학술대회 공식 홈페이지 메인 하단 기업 배너 게재 (고정 상품)	○	○	○		
전시부스	독립부스(면적만 제공) 4부스	4부스	4부스	4부스		
프로그램북 광고	학술대회 프로그램북 내지 광고	1p	1p	1p		
국제학술대회 광고 SET	등록대, 등록용지 로고, 안내(상황)판, 현수막 로고 광고, 명찰(줄)	○	○ (등록용지 로고 제외)	○ (등록용지 로고, 명찰(줄) 제외)		
세션 광고	세션 발표 전 2분간 슬라이드/동영상 게시	○	○	○		
Break Time 광고	학술대회 Break Time에 후원사에서 제출한 광고용 이미지나 기업로고를 공지용 슬라이드와 함께 게시	○	○	○		
Luncheon Workshop	참가자 푸드 제공, 발표 기자재, 프로그램 북 워크샵 정보 게재, 공식 홈페이지&뉴스레터 사전 홍보	1 day	1 day	1 day		
학술대회 사전 등록 안료 메일링	동계/국제/설악/연수강좌/보문/유달학술대회 (고정 상품)	○	○			
웹진 배너광고	배너 B	12개월	12개월			
저널 메일링 배너 광고	BMB Reports 저널 메일링 배너(월 2회 발송)	12개월	12개월			
BMB Reports 홈페이지 배너광고	-	12개월				
안내보드 광고	학술대회 기간동안 행사장 내 학술대회 공지사항 안내보드에 후원사 광고 게시(950×2,480mm)	○				
Coffee Break 후원	커피브레이크에 사용되는 컵이나 홀더, 교환권에 후원사 로고 게재, 프로그램북 & 홈페이지 커피브레이크 후원사 광고 게재(고정 상품)	○				
메인 라운지 브랜딩	3층 전시장 내 메인 라운지 공간 로고노출 및 브랜딩 (고정 상품)	○				
전시장 무대 광고	3층 전시장 내 무대 대형 현수막에 로고나 광고 게시(고정 상품)	○				
숙박페이지 배너 광고	숙박페이지 로딩화면에 후원사 로고를 이용한 페이지 이동 링크버튼 노출(고정 상품)	○				
개별 아이템 선택	해당 금액 내 선택				₩18,000,000 상당	₩12,000,000 상당
금액 (원, 부가세 별도)		50,000,000	30,000,000	20,000,000	15,000,000	10,000,000

## 공식협력 마크 사용 규정

1. 협력사는 공식협력 마크를 해당 연도의 후원사 홍보물에 사용하실 수 있습니다.
2. 해당 공식협력 마크의 색상 및 문구, 이미지를 변형시키는 경우가 없어야 합니다.
3. 본 공식협력 마크는 협력 업체임을 나타내며, 제품 인증과는 무관하게 사용하시기 바랍니다.



본사는 생화학분자생물학회  
2026년 공식협력업체입니다.  
[Diamond]



본사는 생화학분자생물학회  
2026년 공식협력업체입니다.  
[Star]



본사는 생화학분자생물학회  
2026년 공식협력업체입니다.  
[Platinum]



본사는 생화학분자생물학회  
2026년 공식협력업체입니다.  
[Gold]



본사는 생화학분자생물학회  
2026년 공식협력업체입니다.  
[Silver]

## 신청절차

홈페이지 '전시/후원' 탭에서  
'공식협력사' 선택

세부 상품 신청 및 확정

계약서 다운로드



프로그램 후원

(단위: 원, 부가세 별도)

항목	내용	금액
기조강연자 후원	<ul style="list-style-type: none"> <li>· 강연 소개 슬라이드에 후원사 후원 로고 게재</li> <li>· 프로그램 북에 기조강연자 후원으로 후원사 명칭 게재</li> <li>· 후원사의 대표자를 공식만찬에 초대</li> </ul>	협의
심포지엄 후원	<ul style="list-style-type: none"> <li>· 강연 소개 슬라이드에 후원사 후원 로고 게재</li> <li>· 프로그램 북에 심포지엄 후원으로 후원사 명칭 게재</li> <li>· 국내외 연자 초청경비 및 국내 참여 연자 선정에 향후 공동 작업 추진</li> </ul>	협의
초청만찬 (Presidential Dinner) 후원	<ul style="list-style-type: none"> <li>· 공식 만찬장 현수막에 후원사 로고 게재</li> <li>· 프로그램 북에 초청만찬 후원으로 로고 게재</li> <li>· 웹사이트에 초청만찬 후원으로 배너 게재</li> <li>· 후원사의 대표자를 축사로 초청</li> </ul>	협의

포상 후원

(단위: 원, 부가세 별도)

항목	내용	금액
Travel Grant Sponsorship	<ul style="list-style-type: none"> <li>· 프로그램 북에 Award 내용 및 로고 반영</li> <li>· 후원사명으로 포상 이름 표기 (예 : OOO Travel Award)</li> <li>· 시상식에 후원사의 대표를 초청하여 소개</li> </ul>	3,000,000
Best Research Award	<ul style="list-style-type: none"> <li>· 후원사의 이름으로 우수한 포스터 발표자에게 주어지는 상 (예 : OOO Best Research Award)</li> <li>· 시상식에 후원사의 대표를 초청하여 소개</li> </ul>	3,000,000
Trainee-initiated Session	<ul style="list-style-type: none"> <li>· 젊은 연구자가 직접 구성하는 TIS 협찬사로서 타이틀 부여</li> <li>· 프로그램 북, 국제학술대회 세션안내 페이지에 로고 반영</li> </ul>	3,000,000

### 국제학술대회 광고

항목	단가	업체	설명
Break Time 광고	2,000,000	10	· 학술대회 Break Time에 후원사에서 제출한 광고용 이미지나 기업로고를 공지용 슬라이드와 함께 게시
세션 광고	2,000,000	20	· 세션 발표 전 2분간 후원사 슬라이드/동영상 게시
PL 광고	2,500,000	6	· PL강연 발표 전 2분간 후원사 슬라이드/동영상 게시
워크숍 동영상 광고	2,500,000	9	· 워크숍 강연 대신 동영상을 30분간 게시하여 참가자에 소정의 상품 제공과 함께 시청
리플렛 광고	2,500,000	3	· 후원사가 제작한 리플렛(날장)을 프로그램북과 배포
포스터 광고	2,500,000	-	· 후원사가 원하는 포스터 카테고리에 광고 게시 (게시 사이즈: 950X2,480mm)
티셔츠 광고	2,500,000	1	· 학술대회 운영요원 티셔츠에 후원사 로고 반영
안내보드 광고	3,000,000	-	· 학술대회 기간동안 행사장 내 학술대회 공지사항 안내보드에 후원사 광고 게시(게시 사이즈: 950X2,480mm)
Coffee Break 후원	3,000,000	3	· 커피브레이크에 사용되는 컵이나 홀더, 교환권에 후원사 로고 게재
생수 광고	3,000,000	3	· 학술대회 참가자에게 제공되는 생수(500ml)라벨에 후원사에서 제작한 이미지를 반영(게시 사이즈: 50X36mm)
메인 라운지 브랜딩	15,000,000	2	· 3층 전시장 내 메인라운지 후원사 그래픽 및 로고 게재 (백드롭, 파티션 등)
현수막 광고 컨벤션홀 1F-3F	4,000,000	5	· 후원사가 제작한 이미지를 반영한 현수막 행사장 내 게시 (게시 위치 선착순 배정)
가방 광고	협의	1	· 학술대회 로고와 함께 후원사로 로고 배치(에코백 3,000개)
볼펜 광고	3,000,000	1	· 학술대회 로고와 함께 후원사 로고 배치(3,000개)
기타 기념품 광고	협의	-	· 학술대회 로고와 함께 후원사 로고 배치
포토존	협의	1	· 후원사 로고를 포함한 포토존 제작
포토부스	협의	1	· 포토부스 외관, 인쇄지에 후원사 로고 배치

### 인쇄물 광고



(단위: 원, 부가세 별도)

구분	앞내지	내지	표지3 (뒤)	표지2 (앞)	표지4	변형	인쇄	발간
프로그램 북	협의	1,000,000원	2,000,000원	2,500,000원	3,000,000원	협의	3,000부	1회/년

### 신청절차

홈페이지 '전시/후원' 탭에서 '광고' 선택

세부 상품 신청 및 확정

계약서 다운로드



### KSBMB 온라인 광고

(단위: 원, 부가세 별도)

구분	월 단가	발송횟수	사이즈
홈페이지 배너 A	600,000	방문횟수	360px × 300px
홈페이지 배너 B	500,000		150px × 72px
웹진 A	600,000	12회/년	300px × 300px
웹진 B	500,000		140px × 46px
저널 메일링	500,000	24회/년	170px × 44px
프로모션 메일 (*다이아몬드 스폰서 선택 가능)	1,000,000	1회	국제학술대회 홍보 메일링 내용과 함께 기업 홍보 자료 발송

### \*장기간 배너 광고 할인 혜택

(단위: 원, 부가세 별도)

구분	3개월	6개월	12개월
홈페이지 or 웹진 배너 A	<del>1,800,000</del> → 1,620,000	<del>3,600,000</del> → 2,880,000	<del>7,200,000</del> → 5,040,000
홈페이지 or 웹진 배너 B	<del>1,500,000</del> → 1,350,000	<del>3,000,000</del> → 2,400,000	<del>6,000,000</del> → 4,200,000
할인율	10% 할인	20% 할인	30% 할인

### 신청절차

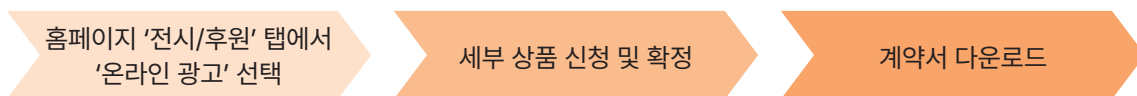

## Luncheon Workshop & Spotlight Session

(단위: 원, 부가세 별도)

Luncheon Workshop		
일정/장소	5.28(목) 11:50-12:20	Rm. 101-102
		Rm. 106-107
		Rm. 201-202
		Rm. 203-204
	5.29(금) 11:40-12:10	Rm. 101-102
		Rm. 106-107
		Rm. 201-202
		Rm. 203-204
		Rm. 205
	발표내용	후원사의 보유기기와 최신기술 소개 등 자율
참가비	5,000,000	
제공사항	참가자 푸드 제공, 발표 기자재, 프로그램 북 워크샵 정보 게재, 공식 홈페이지&뉴스레터 사전 홍보	
자체 준비사항	발표 슬라이드	

Spotlight Session	
일정	5.28(목) 12:50-13:10, 13:20-13:40 / 5.29(금) 12:50-13:10, 13:20-13:40
발표내용	후원사의 보유기기와 최신기술 소개 등 자율
참가비	3,000,000
제공사항	장소 제공(3층 전시장 내), 발표 기자재, 프로그램 북 워크샵 정보 게재, 공식 홈페이지&뉴스레터 사전 홍보
자체 준비사항	발표 슬라이드

## 신청절차

홈페이지 '전시/후원' 탭에서  
'워크샵 또는 Spotlight Session' 선택

세부 상품 신청 및 확정

계약서 다운로드

1F

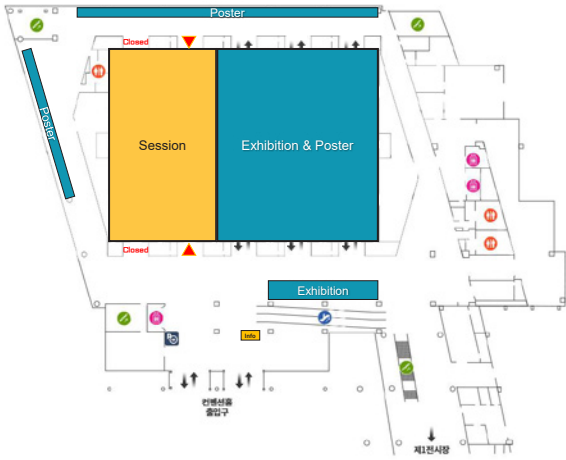

Session

: Convention Hall 1F, 2F

Exhibition & Poster Presentation

: Convention Hall 1F - 3F

Registration Desk

: Convention Hall 3F

2F



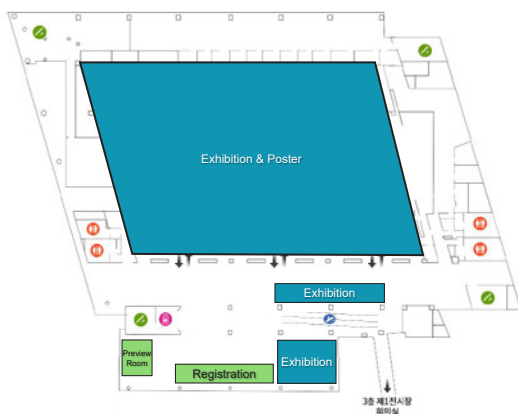

3F



오시는 길



주소 : 부산 해운대구 APEC로 55 (전화:051-740-7300)

-  **지하철**    2호선 센텀시티역 1번 출구(도보 1분) / 동해선 벅스코역 1번 출구(도보 5분)
-  **버 스**        09136 센텀시티역 벅스코
  - 일반 : 5-1, 39, 40, 63, 115, 141, 141(심야), 155, 181
  - 급행 : 1001, 1001(심야), 1002
- 09259 센텀시티역 벅스코
  - 일반 : 5-1, 39, 40, 63, 107, 115, 139, 141, 141(심야), 155, 181
  - 급행 : 1001, 1001(심야), 1002, 1006

전시부스 자재 및 전시물품 반출입 안내(화물 차량 동선)

: 벅스코 제1전시장 하역장 출입구 5번 게이트로 진입하고 제1전시장 하역주차장을 통과하여 계속 직진하면 컨벤션홀 뒷편 하역장이 있습니다. 자재 및 물품을 하차 후 1층 화물엘리베이터를 이용하여 1층-3층 행사장으로 운반하시면 됩니다.





## 학회 안내

학회명	(한글) 사단법인 생화학분자생물학회 (영문) Korean Society for Biochemistry and Molecular Biology (약칭 KSBMB)
회원수	21,818명
국제학술지	① EMM (SCIE, IF 12.9) ② BMB Reports (SCIE, IF 3.3)
기타간행물	생화학분자생물학회 웹진(KSBMB Webzine)
연락처	(06130) 서울시 강남구 테헤란로 7길(역삼동 635-4), 한국과학기술회관 1관 801호 Tel. 02-508-7434~6, 02-565-1621, 1643 Fax. 02-508-7578 E-mail. ksbmb@ksbmb.or.kr Homepage. www.ksbmb.or.kr

## 학회 연간사업안내

일정	사업	장소
2026.1.7-9	KSBMB-EMM Winter Conference	비발디파크 소노캠
2026.4.29-30	대한기초의학 학술대회	DCC 대전컨벤션센터
2026.5.27-29	KSBMB International Conference 2026	BEXCO
2026.6.17-19	설악학술대회	델피노 리조트
2026.8 예정	연수강좌	미정
2026.9 예정	보문학술대회	미정
2026.11 예정	유달학술대회	미정

2026년도 운영위원회

직책	이름	소속
회장	박응양	성균관대학교
운영위원장	성제경	서울대학교
총무운영위원	김규형	DGIST
총무운영위원	이지은	성균관대학교
총무운영위원	이은우	한국생명공학연구원
재무운영위원	오승현	서울대학교
재무운영위원	한백수	한국생명공학연구원
학술운영위원_대표	최무림	서울대학교
학술운영위원	김종민	숙명여자대학교
학술운영위원	김태경	부산대학교
학술운영위원	김현석	한양대학교
학술운영위원	박성호	UNIST
학술운영위원	서지혜	계명대학교
학술운영위원	서혜원	대구경북첨단의료산업진흥재단
학술운영위원	신동혁	연세대학교
학술운영위원	양한슬	KAIST
학술운영위원	이자일	UNIST
학술운영위원	이찬희	한림대학교
학술운영위원	임재철	서울대학교
학술운영위원	최정민	고려대학교
학술운영위원	허윤하	포항공과대학교
학술운영위원	홍승희	연세대학교
학술운영위원	황성순	연세대학교
기획운영위원_대표	지현영	연세대학교
기획운영위원	김원근	KRIBB
기획운영위원	김준일	송실대학교
기획운영위원	김형식	부산대학교
기획운영위원	박민희	KAIST
기획운영위원	박주홍	서울대학교
기획운영위원	박현우	연세대학교
기획운영위원	서재명	KAIST
기획운영위원	안지인	성균관대학교
기획운영위원	이남규	단국대학교
기획운영위원	이병철	숙명여자대학교
기획운영위원	이준용	연세대학교
기획운영위원	이지선	계명대학교
기획운영위원	이지현	가톨릭대학교
기획운영위원	이철환	서울대학교
기획운영위원	조수영	한양대학교
기획운영위원	최진용	가톨릭대학교
기획운영위원	최진욱	GIST
소식지편집운영위원	유혜진	국립암센터

직책	이름	소속
소식지편집운영위원	주영석	KAIST
소식지편집운영위원	최현규	연세대학교
소식지편집운영위원	김락균	연세대학교
의학운영위원	권오빈	서울대학교
교육운영위원	김경미	서울대학교
교육운영위원	이현지	고려대학교
교육운영위원	정수명	성균관대학교
정책운영위원	오경진	한국생명공학연구원
정책운영위원	유제욱	연세대학교
정책운영위원	임현호	한국뇌연구원
홍보운영위원 (글로벌차세대바이오인재캠프)	이경하	부산대학교
홍보운영위원 (홈페이지)	최세규	포항공과대학교
홍보운영위원	이진아	한남대학교
홍보운영위원	최지은	제주대학교
홍보운영위원	이육빈	KSIT 강릉
EMM편집운영위원	장현철	국립암센터
EMM관리운영위원	이동성	서울대학교
BMB Reports 편집운영위원	정우진	이화여자대학교
BMB Reports 관리운영위원	박계원	성균관대학교
포상운영위원	부혜진	제주대학교
포상운영위원	송은주	이화여자대학교
포상운영위원	유경현	숙명여자대학교
국제운영위원	노성훈	서울대학교
국제운영위원	진윤희	연세대학교
국제운영위원	최동욱	고려대학교
출판운영위원	고아라	포항공과대학교
출판운영위원	박종배	경희대학교
출판운영위원	심재원	고신대학교
산학운영위원	김용환	숙명여자대학교
산학운영위원	박한수	GIST
산학운영위원	방예지	서울대학교
회원운영위원	김다현	성신여자대학교
회원운영위원	김학균	중앙대학교
회원운영위원	문지영	한국뇌연구원
미래비전운영위원	김은하	고려대학교
미래비전운영위원	김지은	가톨릭대학교
미래비전운영위원	이윤태	포항공과대학교
미래비전운영위원	오창명	GIST
미래비전운영위원	이기현	이화여자대학교



**EMM**

- 1964년 창간, 우리나라 최초의 생화학 학술지
- 국내 학술지 중 최상위 SCIE 피인용지수 (2024 Impact Factor: 12.9)
- 2020년 Impact Factor 의학분야 아시아 1위 기록
- 국내외 과학자로 구성된 편집위원회 동료심사에 의한 우수 논문 게재
- 2013년부터 Springer Nature를 통해 출간
- Springer Nature의 English Editing Service 및 Editorial Summary 제공
- 전자출판을 통해 우수 논문의 신속 게재 가능
- SCI, Scopus, EM base, PubMed 등 국제 색인기관을 통해 전 세계 독자에게 전달
- Open Access 정책 및 Springer Nature를 통해 원문 제공 및 참고문헌 간의 용이한 이동 서비스를 제공

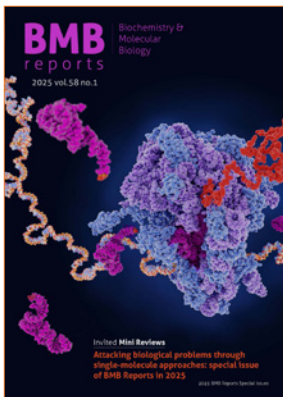

**BMB Reports**

- 1968년 창간, 아시아 최초의 Reports 형식
- 연간 12회, 매월 말일 발행되는 국제 영문 학술지 (2024 Impact Factor: 3.3)
- 투고 후 약 3주 안에 첫번째 심사 결과 확인 가능
- 논문 통과 후 Epub ahead of print 버전으로 발행 전 온라인에서 확인 가능
- 매 issue 마다 최신 연구 분야의 Mini Review와 Article 논문 게재
- 독자들이 자유롭게 열람할 수 있는 Open Access Journal
- SCIE, Scopus, PubMed 및 PubMed Central 등 국제 색인기관을 통해 전세계 독자에게 전달
- PubMed online link, DoI No. 부여를 통하여 원문으로의 접근과 인용이 용이한 이동 서비스를 제공



**웹진 KSBMB WEBZINE & 회원소식**

- 연간 12회, 연간 발행
- 이메일을 통한 학회 모든 회원에게 무료 서비스
- 생명과학 분야의 최근 소식을 포함한 정보 제공의 신속성
- 기업체 소식을 전 회원에게 알림

# 2026 KSBMB

Korean Society for  
Biochemistry and Molecular Biology

## 사업안내 Bio-Exhibition

주최

사단법인 생화학분자생물학회  
서울시 강남구 테헤란로 7길 22(역삼동 635-4)  
한국과학기술회관 1관 801호

PCO

(주)더 위드인  
[07270] 서울시 영등포구 양산로 43 (양평동3가 16)  
양평동우림이비지센타2차 1005호  
Tel. 02-6949-5333, Fax. 070-8677-6333,  
E-mail. ksbmb2026@thewithin.co.kr